

IL PROGETTO REGIONALE PER LA LOTTA ALLE ZANZARE NEL COMPRESORIO BIELLESE ED ALTO VERCELLESE – CAMPAGNA 2023

COMUNI ADERENTI

| | | | |
|-------------------|----------------------|---------------------|-------------------|
| Azeglio | Curino | Muzzano | Sandigliano |
| Benna | Donato | Occhieppo Superiore | Sordevolo |
| Borgosesia | Dorzano | Piatto | Sostegno |
| Camburzano | Gaglianico | Piverone | Strona |
| Candelo | Gattinara | Postua | Vallanzengo |
| Palazzo C.se | Graglia | Pray | Valdilana |
| Casapinta | Lenta | Quaregna Cerreto | Verrone |
| Castelletto Cervo | Lessona | Roasio | Vigliano Biellese |
| Cerrione | Lozzolo | Ronco Biellese | Villa del Bosco |
| Coggiola | Massazza | Roppolo | Viverone |
| Cossato | Mezzana Mortigliengo | Rovasenda | |
| Mongrando | Villanova B.se | Zimone | |

ALCUNI NUMERI SIGNIFICATIVI

n° Comuni aderenti: 47

n° siti (noti) di potenziale infestazione : 1.200

n° siti di effettiva infestazione: 450

Superficie complessiva dei siti infestati: 600.000 mq*

* Non sono inclusi gli innumerevoli siti d'infestazione di tipo domestico di impossibile quantificazione e le risaie

OBIETTIVI DEL PROGETTO

1) MIGLIORAMENTO DELLA QUALITA' DELLA VITA

Le zanzare rappresentano una significativa fonte di molestia

Reazioni allergiche

2) PREVENZIONE SANITARIA

Problemi connessi con la capacità vettoriale delle zanzare nei confronti di svariate malattie umane (es. *West Nile Virus*, *Dengue*, *Cikongunia*, *Malaria*)

Diffusione di malattie a carico degli animali domestici (es. *Filaria*)

PROGETTI LOCALI DI LOTTA ALLE ZANZARE IN PIEMONTE

I progetti della Regione Piemonte (ai sensi della LR 75/95) sono gestiti dall'I.P.L.A. S.p.A. di Torino

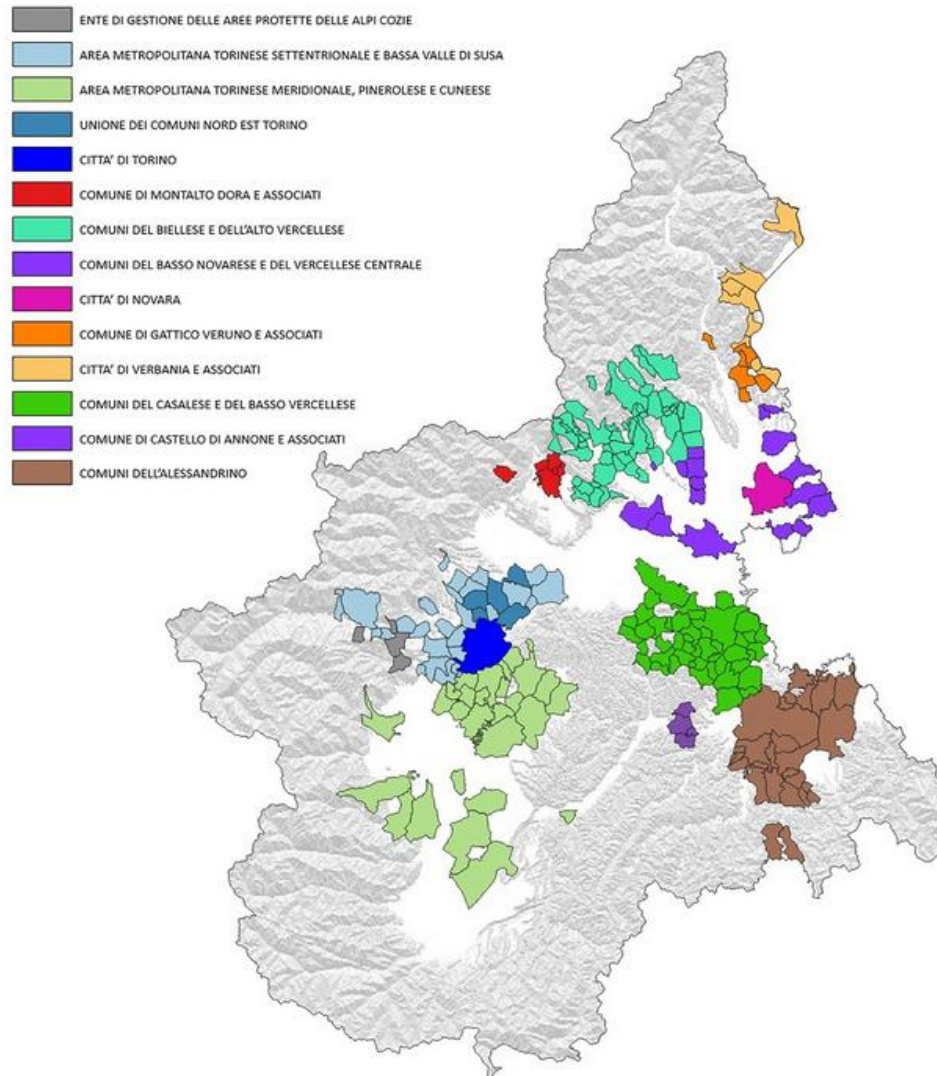

Il Progetto *Biellese ed Alto Vercellese*, è coordinato da un **Centro Operativo** composto da 5 **Tecnici** ed è coadiuvato, nelle attività di disinfestazione, da apposite **squadre operative** munite di un'adeguata strumentazione per la disinfestazione

Centro Operativo per la lotta alle zanzare Biellese ed Alto Vercellese

ATTIVITA' DI PROGETTO: CENSIMENTO AREE DI INFESTAZIONE

Ricerca siti di infestazione

NATURALI

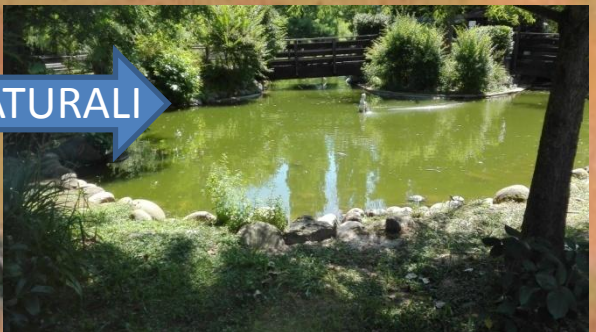

ARTIFICIALI



Mappatura siti

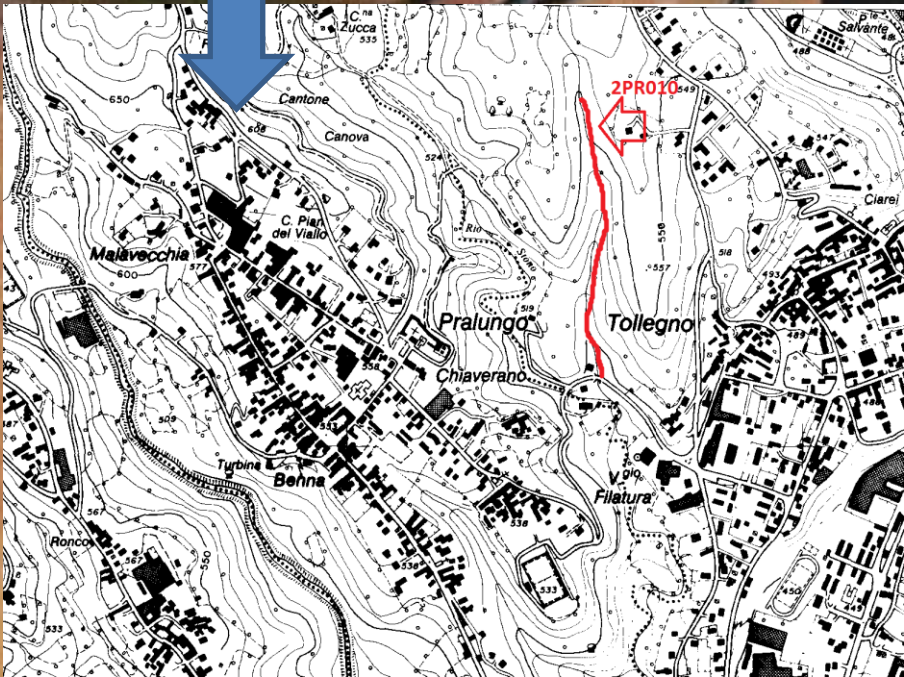

ATTIVITA' DI PROGETTO: MONITORAGGIO ENTOMOLOGICO

Monitoraggio adulti di zanzara
mediante apposite trappole
(tot. 20 stazioni)

Monitoraggio "zanzara Tigre" mediante
cattura delle uova con "ovitrappe"



Conta e
classificazione insetti
catturati



ATTIVITA' DI PROGETTO: CONTENIMENTO DELLE POPOLAZIONI DI ZANZARA

Informazione e sensibilizzazione

POPOLAZIONE

Di fondamentale importanza per l'elevato numero di siti di infestazione presso le pertinenze private



Coordinamento ed attuazione di interventi insetticidi

AREE NATURALI



LARVICIDI

Biologici

Chimici

TOMBINI

ADULTICIDI

Chimici

URBANO

